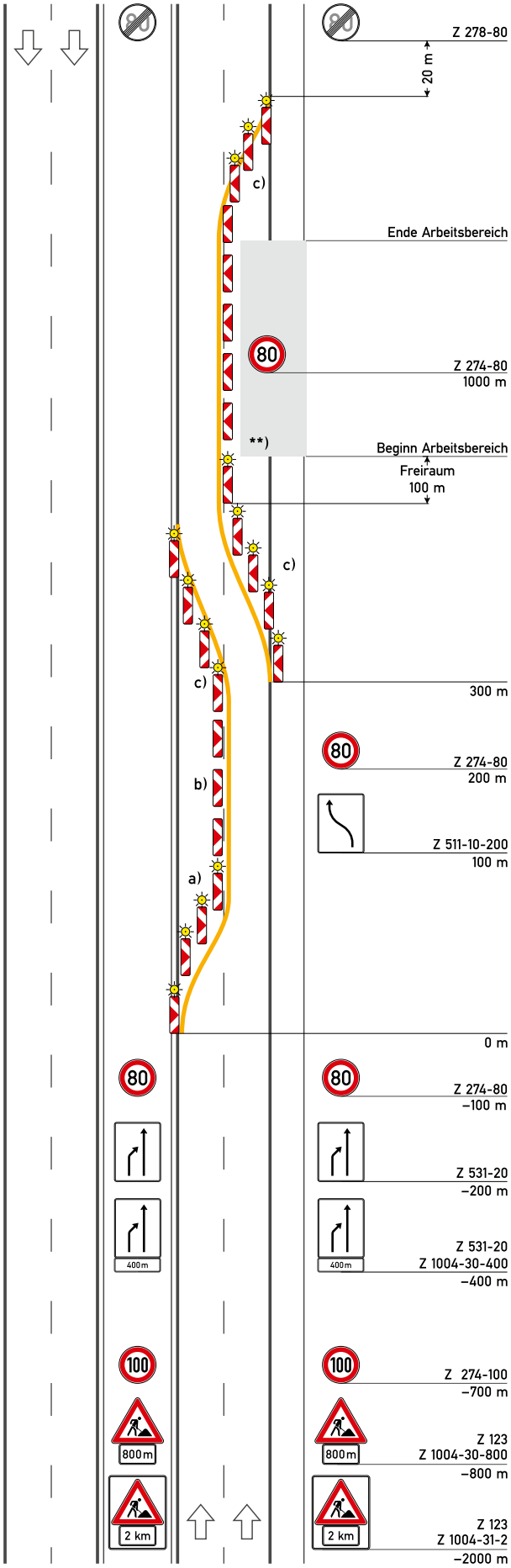

Regelplan D I/3r

Verkehrsführung x+1

ein Behelfsfahrstreifen auf eingeschränkter zweistreifiger Fahrbahn

a) Querabsperrung
durch Leitbaken Abstand 9 m
Verziehungsmaß 1:20
Warnleuchte auf jeder Leitbake

b) Längsabsperrung
durch Leitbaken Abstand 18 m

c) Verschwenkung
durch Leitbaken Abstand 9 m
Verschwenkungsmaß 1:20
Warnleuchte auf jeder Leitbake

****) Längsabsperrung**
Leitbaken Abstand 18 m
[ ] Leitbaken entfallen, weil TSE bauzeitlich vorhanden

[ ] Anordnung von Abweichungen von diesem Regelplan gemäß beiliegendem Anordnungstext

Wiederholung von Zeichen 274 alle 1000 m ist nur anzuordnen, wenn Arbeitsstellenlänge > 2000 m

05.21